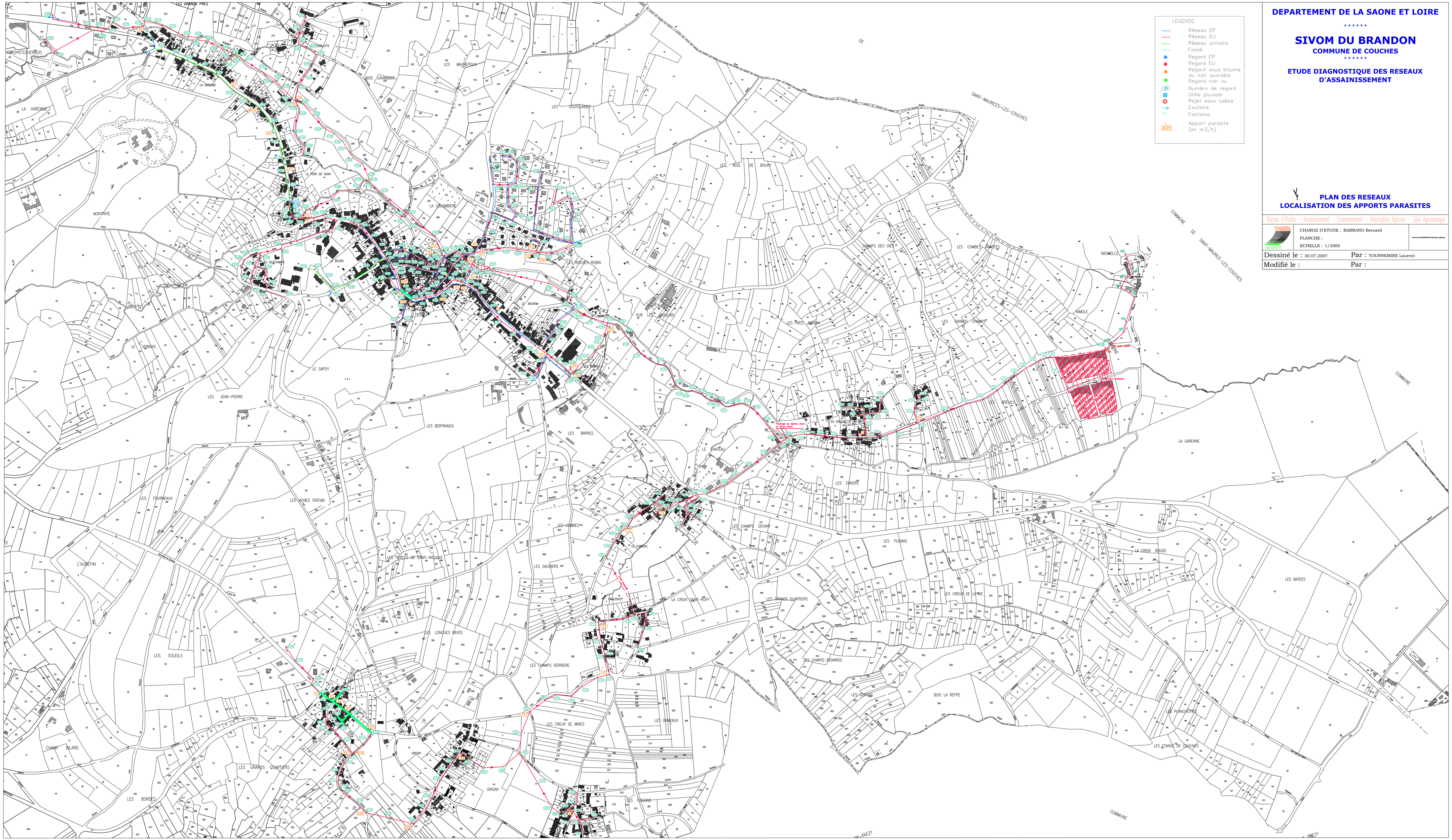

DEPARTEMENT DE LA SAONE ET LOIRE

* * * * * *

SIVOM DU BRANDON

COMMUNE DE COUCHES

* * * * * *

ETUDE DIAGNOSTIQUE DES RESEAUX D'ASSAINISSEMENT

PLAN DES RESEAUX
LOCALISATION DES APPORTS PARASITES

Bureau d'études – Assainissement – Environnement – Valorisation Agricole – Sanit Agroalimentaire

SESAER

CHARGE D'ETUDE : BARRAND Bernard

PLANCHE :

ECHELLE : 1/3000

Dessiné le : 30.07.2007 Par : TOURNEMIRE Laurent

Modifié le : Par :